CITRAWEB SOLUSI TEKNOLOGI
www.citraweb.com
info@citraweb.com
sales@citraweb.com

MikroBits Dinara (RoS Level 6)



Kode : MBDIN-V2-L6
Brand : Discontinued
Jenis : Discontinued
Harga : Rp 28.900.000,00
~~Rp 34.115.000,00~~

MikroBits Dinara dirancang untuk melakukan pengaturan bandwidth kapasitas besar, menggunakan processor Intel Quad Xeon Haswell (3GHz atau yang lebih cepat), dilengkapi 8 port ethernet gigabit dan 8 port SFP gigabit. Sudah termasuk MikroTik RouterOS level 6.
Bonus : 4 pcs **GLC-T SFP** (Gigabit Ethernet RJ45 SFP Transceiver)

---- Attention ----------
Karena perubahan Storage Management Pada routerOS MikroTik platform **x86** di versi **6.20**, maka kami sarankan untuk melepas terlebih dahulu **Hardisk SATA** sebelum melakukan upgrade versi ke versi 6.20 dan versi-versi selanjutnya.
Hardisk SATA dapat dipasang kembali setelah proses upgrade versi selesai.

Spesifikasi Produk:

- **Processor :** Intel® Quad Xeon® Processor Haswell (3GHz atau yang lebih cepat)
- **RAM :** 1 x 2048MB DDR3 Industrial Grade RAM
- **HDD Interface :** 2x SATA, 1x CF Slots with True IDE IBM MicroDrive Support
- **Compact Flash :** 1 GB Industrial Grade Compact Flash for RouterOS
- **HDD :** 256GB SATA 2.5" SSD (atau lebih besar)
- **Ethernet :** 8 x 10/100/1000Mbps Gigabit Ethernet (Intel® 82580)
- **SFP Ports :** 8 x Gigabit SFP (Intel® 82580)
- **Lan by-pass :** 2 groups
- **Expansion Slots :** -
- **Serial port :** 1 console, RJ45 type
- **LCDs :** 1x back lit 2character x16 character LCD Display
- **LEDs :** Power and HDD LED
- **Speaker :** Mini PC - Speaker
- **Power :** IEC C13 Power Cord, input power: 100VAC-250VAC 50Hz- 60Hz (International PSU)
- **Fan :** 2x Redundant Chassis Fans,
- **Dimensions :** 44 mm (H) x 430 mm (W) x 450 mm (D)
- **Operating Temperature :** 0°C ~ +40°C (32°F ~ 104°F)
- **Storage Temperature :** -20°C ~ +70°C (-4°F ~ +185°F)
- **Humidity :** 10% ~ 90% RH, non-condensing
- **Power Supply :** 270W ATX PSU
- **Operating System :** MikroTik Router OS v6

Kelengkapan :

www.citraweb.com

- 1 pcs MikroBits Dinara
- 1 pcs Kabel Power
- 1 set Rackmount Bracket
- 1 pcs Console Cable

Bonus :

- 4 pcs GLC-T SFP (Gigabit Ethernet RJ45 SFP Transceiver)

Load Test

IP Firewall	Conntrack	Mode	Byte Frame	Mbps	Pps	CPU
On	On	Routing	64	1,000	3,200,000	30
On	On	Routing	512	10,040	2,200,000	27
On	On	Routing	1,500	10,360	937,000	19

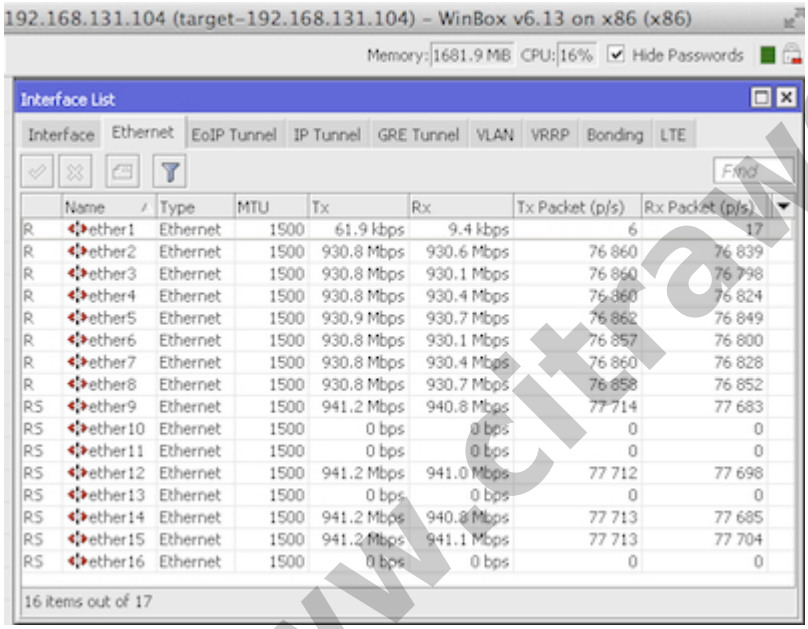

Peningkatan performa 10%

Load Test with NAT

Traffic 1 Gbps/1Gbps, 99Kpps/99Kpps, 1500 byte data frame, CPU Load: 19%

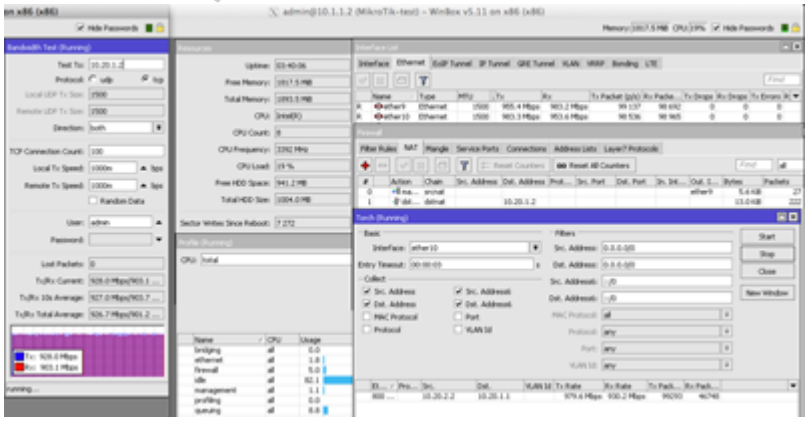

www.citraweb.com

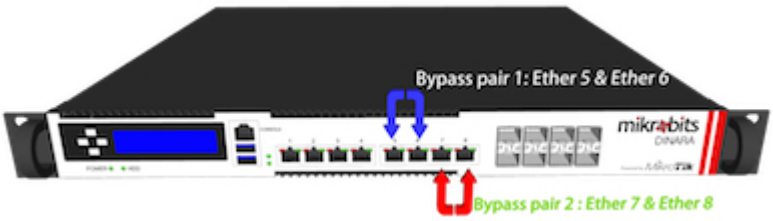

** Harga, spesifikasi, dan ketersediaan bisa berubah dan tidak mengikat*

URL : https://www.citraweb.com/produk/412/

Informasi lebih lanjut, pemesanan dan pembelian, hubungi: 0274-554444 atau email sales@citraweb.com

www.citraweb.com